

ਇਸ ਲਈ ਕਿਵੇਂ ਗਾਈਡ ਕਰੀਏ: (LARS) ਲਾਇਸੰਸ ਐਪਲੀਕੇਸ਼ਨ ਨਵੀਨੀਕਰਣ ਅਤੇ ਸੰਮਨ

[NYC.GOV/LARS](https://www.nyc.gov/lars) (LARS) ਐਪਲੀਕੇਸ਼ਨਾਂ ਸ਼ੁਰੂ ਕਰਨ, ਫੀਸਾਂ ਦਾ ਭੁਗਤਾਨ ਕਰਨ, ਲਾਇਸੰਸ ਦੀ ਜਾਣਕਾਰੀ ਨੂੰ ਅੱਪਡੇਟ ਕਰਨ ਅਤੇ ਸੰਮਨਾਂ ਨੂੰ ਸੰਭਾਲਣ ਦਾ ਇੱਕ ਤੇਜ਼, ਆਸਾਨ ਅਤੇ ਸੁਵਿਧਾਜਨਕ ਤਰੀਕਾ ਹੈ।

ਇਹ ਗਾਈਡ LARS ਦੀ ਵਰਤੋਂ ਕਰਨ ਦੇ ਤਰੀਕੇ ਬਾਰੇ ਕਦਮ-ਦਰ-ਕਦਮ ਦਿਸ਼ਾ-ਨਿਰਦੇਸ਼ ਪ੍ਰਦਾਨ ਕਰੇਗੀ।

ਪੰਨਾ. 4

ਪੰਨਾ. 8

ਪੰਨਾ. 10

ਪੰਨਾ. 13

ਪੰਨਾ. 15

ਪੰਨਾ. 18

ਪੰਨਾ. 20

TLC ਡਰਾਈਵਰ ਦਾ ਲਾਇਸੰਸ

TLC ਮੈਡਲਿਅਨ

TLC ਵਾਹਨ ਦਾ ਲਾਇਸੰਸ

ਤੁਹਾਡਾ TLC ਵਾਹਨ ਲਾਇਸੰਸ ਨੰਬਰ ਤੁਹਾਡੇ ਵਾਹਨ ਦੇ ਡੈਕਲ 'ਤੇ ਪਾਇਆ ਜਾ ਸਕਦਾ ਹੈ।

1. ਖੱਬੇ ਪਾਸੇ ਨੈਵੀਗੇਸ਼ਨ ਬਾਰ ਤੋਂ 'ਸੰਮਨ/ਸਮਝੌਤੇ' ਨੂੰ ਚੁਣੋ।

ਜੇਕਰ ਤੁਸੀਂ ਉਹ ਸਾਰੇ ਸੰਮਨ/ਸਮਝੌਤੇ ਦੇਖਣੇ ਚਾਹੁੰਦੇ ਹੋ, ਜੋ ਕਿਸੇ ਖਾਸ ਲਾਇਸੰਸ ਨੰਬਰਾਂ ਲਈ ਖੁੱਲ੍ਹੇ ਹਨ, ਤਾਂ 'ਵਿਕਲਪ 1' ਸੈਕਸ਼ਨ 'ਤੇ ਜਾਓ ਅਤੇ ਹੇਠਾਂ ਦਿੱਤੇ 1.A ਵਿੱਚ ਦਿਸ਼ਾ-ਨਿਰਦੇਸ਼ਾਂ ਦੀ ਪਾਲਣਾ ਕਰੋ।

ਜੇਕਰ ਤੁਸੀਂ ਨੰਬਰ ਅਨੁਸਾਰ ਇੱਕ ਵਿਸ਼ੇਸ਼ ਸੰਮਨ/ਸਮਝੌਤੇ ਦੇਖਣੇ ਚਾਹੁੰਦੇ ਹੋ, ਤਾਂ 'ਵਿਕਲਪ 2' ਸੈਕਸ਼ਨ 'ਤੇ ਜਾਓ ਅਤੇ ਹੇਠਾਂ ਦਿੱਤੇ 1.B ਵਿੱਚ ਦਿਸ਼ਾ-ਨਿਰਦੇਸ਼ਾਂ ਦੀ ਪਾਲਣਾ ਕਰੋ।

1.A ਵਿਕਲਪ 1 — ਲਾਇਸੰਸ ਨੰਬਰ ਅਨੁਸਾਰ ਖੋਜੋ

1.A.1 ਲਾਇਸੰਸ ਦੀ ਕਿਸਮ ਨੂੰ ਚੁਣੋ (ਉਦਾਹਰਨ: ਡਰਾਈਵਰ)।

1.A.2 ਆਪਣਾ ਲਾਇਸੰਸ ਨੰਬਰ, ਲਾਇਸੰਸ ਦੀ ਮਿਆਦ ਸਮਾਪਤ ਹੋਣ ਦੀ ਮਿਤੀ ਅਤੇ ਆਪਣੇ ਸਮਾਜਕ ਸੁਰੱਖਿਆ ਨੰਬਰ (SSN) ਜਾਂ ਮਾਲਕ ਪਛਾਣ ਨੰਬਰ (EIN) ਦੇ ਅੰਤਮ 5 ਅੰਕ ਦਾਖਲ ਕਰੋ।

1.A.3 'ਮੈਂ ਰੋਬੋਟ ਨਹੀਂ ਹਾਂ' ਸ਼ਬਦਾਂ ਦੇ ਸਾਮ੍ਹਣੇ ਬਾਕਸ 'ਤੇ ਕਲਿੱਕ ਕਰੋ ਅਤੇ "CAPTCHA" ਨੂੰ ਪੂਰਾ ਕਰੋ।

1.A.4 'ਖੋਜੋ' 'ਤੇ ਕਲਿੱਕ ਕਰੋ ਅਤੇ ਫਿਰ ਕਦਮ 2 ਵਿੱਚ ਹੇਠਾਂ ਦਿੱਤੇ ਦਿਸ਼ਾ-ਨਿਰਦੇਸ਼ਾਂ ਦੀ ਪਾਲਣਾ ਕਰੋ।

ਅਗਲੇ ਪੰਨੇ 'ਤੇ ਜਾਰੀ >>

1.B ਵਿਕਲਪ 2 — ਸੰਮਨ/ਸਮਝੌਤਾ ਨੰਬਰ ਅਨੁਸਾਰ ਖੋਜੋ

1.B.1 ਆਪਣਾ ਸੰਮਨ/ਸਮਝੌਤਾ ਨੰਬਰ ਦਾਖਲ ਕਰੋ (ਬਿਨਾਂ ਕਿਸੇ ਡੈਸ਼/ ਸਪੇਸ ਦੇ)

1.B.2 'ਮੈਂ ਰੋਬੋਟ ਨਹੀਂ ਹਾਂ' ਸ਼ਬਦਾਂ ਦੇ ਸਾਮ੍ਹਣੇ ਬਾਕਸ 'ਤੇ ਕਲਿੱਕ ਕਰੋ ਅਤੇ "CAPTCHA" ਨੂੰ ਪੂਰਾ ਕਰੋ।

1.B.3 'ਖੋਜੋ' 'ਤੇ ਕਲਿੱਕ ਕਰੋ ਅਤੇ ਫਿਰ ਕਦਮ 2 ਵਿੱਚ ਹੇਠਾਂ ਦਿੱਤੇ ਦਿਸ਼ਾ-ਨਿਰਦੇਸ਼ਾਂ ਦੀ ਪਾਲਣਾ ਕਰੋ।

ਅਗਲੇ ਪੰਨੇ 'ਤੇ ਜਾਰੀ >>

Renewal Payment

Apply for New License

Update Info

1 **Summons/Settlements**

Fees

SUMMONS/SETTLEMENT PAYMENT

To either make a summons/settlement payment or to plead guilty and pay a summons/settlement, please select your license type or search by a specific summons/settlement number.

Note: Only a summons/settlement where no personal appearance is required can be paid via LARS. On the summons/settlement, if the 'Personal Appearance Required' box is checked, you will not be able to pay or plead guilty and pay the summons/settlement through LARS.

Option 1: Search ALL Summons/Settlements by License Type

Driver Vehicle Business Medallion SHL Permit Holder

Continue

1.B

Option 2: Search by Summons/Settlement #

Continue

1.B.1

Enter Summons/Settlement Number

No dashes or spaces

Please check the box

1.B.2

I'm not a robot

1.B.3

Search **Cancel**

2. 'ਜਵਾਬਦੇਹ ਪ੍ਰਮਾਣਿਕਤਾ' ਅਤੇ 'ਘੋਸ਼ਣਾ-ਪੱਤਰ' ਸੈਕਸ਼ਨ ਵਿੱਚ ਭਾਸ਼ਾ ਦੀ ਸਮੀਖਿਆ ਕਰੋ। ਜੇਕਰ ਤੁਸੀਂ ਸਹਿਮਤ ਹੋ, ਤਾਂ 'ਮੈਂ ਸਹਿਮਤ ਹਾਂ' ਸ਼ਬਦਾਂ ਦੇ ਸਾਮ੍ਹਣੇ ਬਾਕਸ 'ਤੇ ਕਲਿੱਕ ਕਰੋ।

3. ਤੁਹਾਨੂੰ ਇੱਕ ਪੌਪ-ਅੱਪ ਚਿਤਾਵਨੀ ਦਿਖਾਈ ਦੇਵੇਗੀ। ਜੇਕਰ ਤੁਸੀਂ ਭਾਸ਼ਾ ਨਾਲ ਸਹਿਮਤ ਹੋ, ਤਾਂ 'ਠੀਕ ਹੈ' ਨੂੰ ਚੁਣੋ।

ਅਗਲੇ ਪੰਨੇ 'ਤੇ ਜਾਰੀ >>

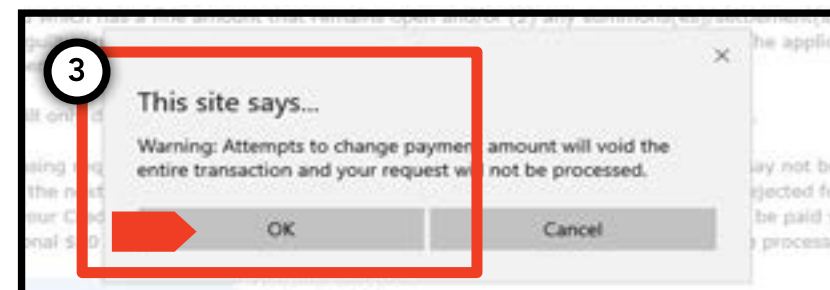
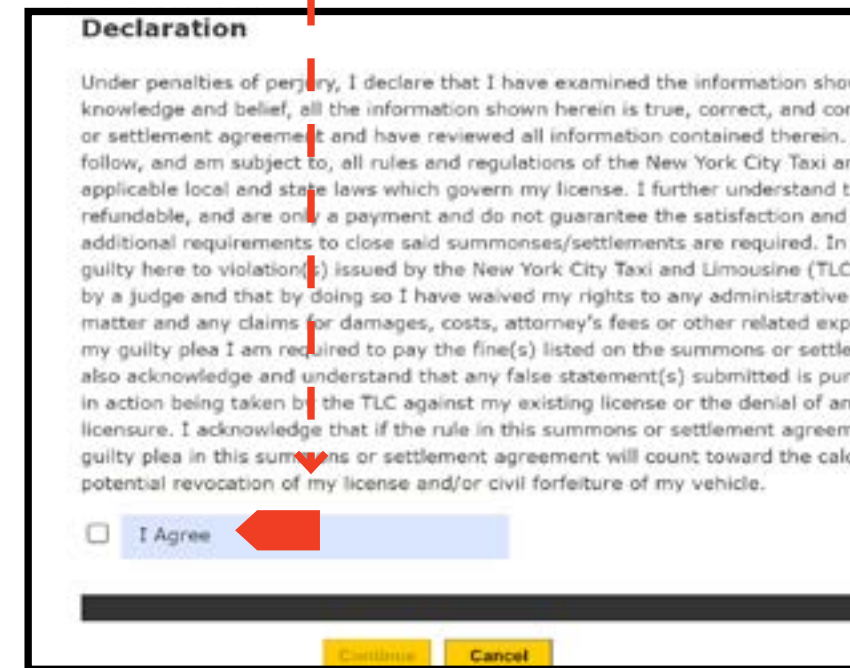
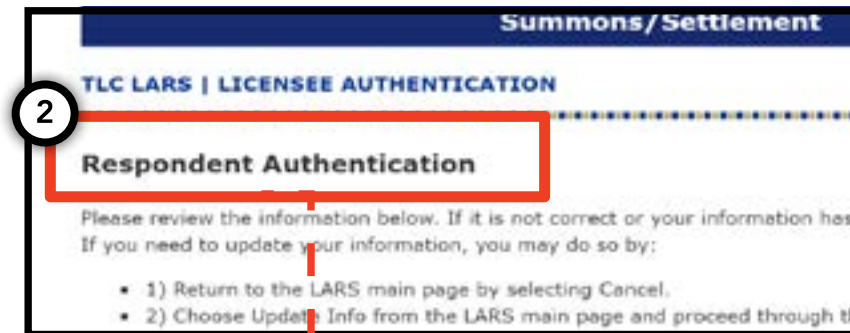

4. ਆਪਣੇ ਸੰਮਨ ਬਾਰੇ ਸਾਰਣੀ ਵਿੱਚ ਦਿੱਤੀ ਜਾਣਕਾਰੀ ਦੇ ਨਾਲ, 'ਇੱਕ ਸੰਮਨ ਦਾ ਭੁਗਤਾਨ ਕਰੋ' ਪੰਨੇ ਦੇ ਸਿਖਰ 'ਤੇ ਭਾਸ਼ਾ ਦੀ ਸਮੀਖਿਆ ਕਰੋ।

(ਸੰਮਨਾਂ ਦੀ ਕਿਸਮ ਦੇ ਅਧਾਰ 'ਤੇ, ਇਸ ਨਾਲ ਸੰਬੰਧਿਤ ਪੁਆਇੰਟ ਹੋ ਸਕਦੇ ਹਨ।)

5. 'ਦੋਸ਼ੀ ਦਾ ਸਵੀਕਾਰਨਾਮਾ' ਸੈਕਸ਼ਨ ਵਿੱਚ ਭਾਸ਼ਾ ਦੀ ਸਮੀਖਿਆ ਕਰੋ। ਜੇਕਰ ਤੁਸੀਂ ਸਹਿਮਤ ਹੋ, ਤਾਂ 'ਮੈਂ ਸਹਿਮਤ ਹਾਂ' ਸ਼ਬਦਾਂ ਦੇ ਸਾਮ੍ਹਣੇ ਬਾਕਸ 'ਤੇ ਕਲਿੱਕ ਕਰੋ।

6. ਅੰਤ ਵਿੱਚ, 'ਜਾਰੀ ਰੱਖੋ' 'ਤੇ ਕਲਿੱਕ ਕਰੋ। ਫਿਰ ਤੁਹਾਨੂੰ ਨਿਊ ਯਾਰਕ ਸ਼ਹਿਰ ਦੇ ਭੁਗਤਾਨ ਪੋਰਟਲ (CityPay) ਵਿਖੇ ਲਿਜਾਇਆ ਜਾਵੇਗਾ ਅਤੇ ਟ੍ਰਾਂਜੈਕਸ਼ਨ ਨੂੰ ਪੂਰਾ ਕਰਨ ਦੇ ਤਰੀਕੇ ਬਾਰੇ ਵਧੇਰੇ ਦਿਸ਼ਾ-ਨਿਰਦੇਸ਼ ਦਿੱਤੇ ਜਾਣਗੇ।

7. CityPay ਪੋਰਟਲ ਵਿੱਚ ਭੁਗਤਾਨ ਦੇ ਬਾਅਦ, ਤੁਸੀਂ ਇੱਕ ਈਮੇਲ-ਅਧਾਰਿਤ ਰਸੀਦ ਪ੍ਰਾਪਤ ਕਰੋਗੇ।

MAKE A SUMMONS PAYMENT

The following summons(es)/settlement(s) are associated with the information you provided. Be advised that this listing may not be inclusive as there may be other pending summons(es)/settlement(s) which require you to appear before an Administrative Law Judge.

*Please note that payment of the penalty amount due on a summons/settlement does not guarantee closure of the summons/settlement if there are other required actions you must take.

Respondent	Respondent Number	Respondent Type	Mailing Address
[REDACTED]	[REDACTED]	TLCHDR	[REDACTED]

Summons/Settlement

Settlement Agreement /Summons #	Rule Charged	Date Issued	Hearing Date	Amount Due	Points	Suspension/Revocation
[REDACTED]	[REDACTED]	02/22/2019		\$300.00	2	

Summons/Settlement Amount: \$300.00

5 Guilty Acceptance

I understand that by checking the following box I am pleading guilty to the New York City Taxi and Limousine (TLC) violation(s) listed above, which is the same as being found guilty by a judge. I also understand that as part of my guilty plea I am required to pay the fine(s) listed on the summons/settlement for the violation. I understand that by pleading guilty I have waived my rights to any administrative and/or judicial review or appeal of this matter and any claims for damages, costs, attorney's fees or other related expenses. I understand that failure to pay the fines will result in action being taken by the TLC against my existing license or the denial of an application submitted by me for licensure.

I Agree

The city of New York offers multiple payment options. As a convenience to you, the City of New York accepts credit and debit cards. If you choose to pay with a credit or debit card, you will be charged a convenience fee. This fee is nonrefundable. You will see this amount before you check out. The fee will be shown as a separate charge on your credit or debit card statement, and the New York City Department of Finance will be the merchant. **If you pay by E-Check, you will not be charged a fee.**

6

1. ਖੱਬੇ ਪਾਸੇ ਨੈਵੀਗੇਸ਼ਨ ਬਾਰ ਤੋਂ 'ਫੀਸਾਂ ਅਤੇ ਵਾਪਸ ਹੋਏ ਭੁਗਤਾਨ' ਨੂੰ ਚੁਣੋ।
2. ਉਸ ਲਾਇਸੰਸ ਸਥਿਤੀ ਦੀ ਚੋਣ ਕਰੋ, ਜੋ ਤੁਹਾਡੇ ਲਾਇਸੰਸ ਦਾ ਸਭ ਤੋਂ ਵਧੀਆ ਵਰਣਨ ਕਰਦੀ ਹੈ ਅਤੇ ਫਿਰ 'ਜਾਰੀ ਰੱਖੋ' 'ਤੇ ਕਲਿੱਕ ਕਰੋ।
3. ਆਪਣਾ ਲਾਇਸੰਸ ਨੰਬਰ, ਲਾਇਸੰਸ ਦੀ ਮਿਆਦ ਸਮਾਪਤ ਹੋਣ ਦੀ ਮਿਤੀ ਅਤੇ ਆਪਣੇ ਸਮਾਜਕ ਸੁਰੱਖਿਆ ਨੰਬਰ (SSN) ਜਾਂ ਮਾਲਕ ਪਛਾਣ ਨੰਬਰ (EIN) ਦੇ ਅੰਤਮ 5 ਅੰਕ ਦਾਖਲ ਕਰੋ।
4. ਮੈਂ ਰੋਬੋਟ ਨਹੀਂ ਹਾਂ' ਸ਼ਬਦਾਂ ਦੇ ਸਾਮ੍ਹਣੇ ਬਾਕਸ 'ਤੇ ਕਲਿੱਕ ਕਰੋ ਅਤੇ "CAPTCHA" ਨੂੰ ਪੂਰਾ ਕਰੋ ਅਤੇ ਫਿਰ 'ਖੋਜੋ' 'ਤੇ ਕਲਿੱਕ ਕਰੋ।
5. 'ਫੀਸ TLC ਪ੍ਰਮਾਣੀਕਰਨ' ਅਤੇ 'ਘੋਸ਼ਣਾ-ਪੱਤਰ' ਸੈਕਸ਼ਨ ਵਿੱਚ ਭਾਸ਼ਾ ਦੇ ਨਾਲ-ਨਾਲ ਸਾਰਣੀ ਵਿੱਚ ਦਿੱਤੀ ਗਈ ਜਾਣਕਾਰੀ ਦੀ ਸਮੀਖਿਆ ਕਰੋ। ਜੇਕਰ ਤੁਸੀਂ ਸਹਿਮਤ ਹੋ, ਤਾਂ 'ਮੈਂ ਸਹਿਮਤ ਹਾਂ' ਸ਼ਬਦਾਂ ਦੇ ਸਾਮ੍ਹਣੇ ਬਾਕਸ 'ਤੇ ਕਲਿੱਕ ਕਰੋ।
6. 'ਜਾਰੀ ਰੱਖੋ' 'ਤੇ ਕਲਿੱਕ ਕਰੋ

ਅਗਲੇ ਪੰਨੇ 'ਤੇ ਜਾਰੀ>

- Step 1:** Shows the 'Fees and Returned' menu item in the left navigation bar.
- Step 2:** Shows the 'FEES AND RETURNED PAYMENTS' page. A red box highlights the 'Select the license status that applies:' section, which includes radio buttons for 'New TLC License Application', 'Existing TLC License', and 'Former TLC License'. A red arrow points to the 'Continue' button.
- Step 3:** Shows the 'Fees Search' form. A red box highlights the input fields for 'TLC License or Application Number', 'Mailing Zip Code', and 'Last 5 Digits of your EIN or SSN'. A red arrow points to the 'Search' button.
- Step 4:** Shows the CAPTCHA verification step. A red box highlights the 'I'm not a robot' checkbox and the CAPTCHA image. A red arrow points to the 'Search' button.
- Step 5:** Shows the 'Fee Payment' page. A red box highlights the 'TLC LARS | LICENSEE AUTHENTICATION' section, which includes a 'Fee TLC Authentication' section with instructions and a 'Declaration' section. A red arrow points to the 'I Agree' checkbox.
- Step 6:** Shows the 'I Agree' checkbox and the 'Continue' button. A red arrow points to the 'Continue' button.

7. 'ਫੀਸਾਂ ਅਤੇ ਵਾਪਸੀ ਸੰਬੰਧੀ ਭੁਗਤਾਨ' ਸੈਕਸ਼ਨ ਵਿੱਚ ਫੀਸਾਂ ਦੀ ਸਮੀਖਿਆ ਕਰੋ।
8. ਵਿਅਕਤੀਗਤ ਫੀਸਾਂ ਨੂੰ ਦੇਖਣ ਲਈ ਫੀਸ ਦੀਆਂ ਕਿਸਮਾਂ ਦੇ ਖੱਬੇ ਪਾਸੇ "+" ਨਿਸ਼ਾਨ 'ਤੇ ਟੈਪ ਕਰੋ।
9. ਤੁਸੀਂ ਜਿਨ੍ਹਾਂ ਫੀਸਾਂ ਦਾ ਭੁਗਤਾਨ ਕਰਨਾ ਚਾਹੁੰਦੇ ਹੋ, ਉਹਨਾਂ ਦੇ ਸਾਮ੍ਹਣੇ ਬਾਕਸ 'ਤੇ ਕਲਿੱਕ ਕਰੋ। 'ਸੰਖੇਪ' ਸੈਕਸ਼ਨ ਵਿਚਲੀ 'ਕੁੱਲ ਰਕਮ' ਤੁਹਾਡੀਆਂ ਚੋਣਾਂ ਨੂੰ ਦਰਸਾਉਣ ਲਈ ਅੱਪਡੇਟ ਹੋਵੇਗੀ। (ਤੁਸੀਂ ਇੱਕ ਵਾਰ ਵਿੱਚ 60 ਫੀਸਾਂ ਦੀ ਚੋਣ ਕਰ ਸਕਦੇ ਹੋ।)
10. 'ਭੁਗਤਾਨ ਦਾ ਘੋਸ਼ਣਾ-ਪੱਤਰ' ਸੈਕਸ਼ਨ ਵਿੱਚ ਭਾਸ਼ਾ ਦੀ ਸਮੀਖਿਆ ਕਰੋ। ਜੇਕਰ ਤੁਸੀਂ ਸਹਿਮਤ ਹੋ, ਤਾਂ 'ਮੈਂ ਸਹਿਮਤ ਹਾਂ' ਸ਼ਬਦਾਂ ਦੇ ਸਾਮ੍ਹਣੇ ਬਾਕਸ 'ਤੇ ਕਲਿੱਕ ਕਰੋ।
11. ਅੰਤ ਵਿੱਚ, 'ਜਾਰੀ ਰੱਖੋ' 'ਤੇ ਕਲਿੱਕ ਕਰੋ। ਫਿਰ ਤੁਹਾਨੂੰ ਨਿਊ ਯਾਰਕ ਸ਼ਹਿਰ ਦੇ ਭੁਗਤਾਨ ਪੋਰਟਲ (CityPay) ਵਿਖੇ ਲਿਜਾਇਆ ਜਾਵੇਗਾ ਅਤੇ ਟ੍ਰਾਂਜੈਕਸ਼ਨ ਨੂੰ ਪੂਰਾ ਕਰਨ ਦੇ ਤਰੀਕੇ ਬਾਰੇ ਵਧੇਰੇ ਦਿਸ਼ਾ-ਨਿਰਦੇਸ਼ ਦਿੱਤੇ ਜਾਣਗੇ।
12. CityPay ਪੋਰਟਲ ਵਿੱਚ ਭੁਗਤਾਨ ਦੇ ਬਾਅਦ, ਤੁਸੀਂ ਇੱਕ ਈਮੇਲ-ਅਧਾਰਿਤ ਰਸੀਦ ਪ੍ਰਾਪਤ ਕਰੋਗੇ।

Make a Payment

The following fees are associated with the information you provided.

Licensee or Applicant	License or Application Type	License or Application Number	Mailing Addresses
TEST-TEST,TEST, TEST, TEST	HDR	[REDACTED]	[REDACTED]

The maximum number of line items that can be selected for payment purposes is 60. If there are more than 60 fees that you would like to pay, you will need to log in multiple times or click the 'Pay More Fees' button on the receipt page to process all our fee payments.

To proceed with the payment process, please select all items that you would like to make payment on. By selecting any of the item(s) listed you are agreeing to pay the total amount due as listed below, no partial payments are allowed.

7

Fees and Returned Payments

Fee Type	Fee Description (Open item number)	Start Date	End Date	Amount Due
+ Lat Fee				

8 **9**

10

Declaration of Payment
Under penalties of perjury, I declare that I have examined the information shown above and, to the best of my knowledge and belief, all the information shown herein is true, correct, and complete. I understand that I am obligated to follow, and am subject to, all rules and regulations of the New York City Taxi and Limousine Commission and all applicable local and state laws which govern my license. I further understand that the fee(s) submitted today are non-refundable, are only a payment with respect to the specific fee(s) being paid. The payment being made today does not guarantee settlement of any action with respect to my license or obligations required of my license other than the specified fee.

By checking this box I am confirming that I have read and fully understand the Declaration of Payment above.

I Agree

11

Summary

0 Fees selected	\$0.00
Total Amount:	\$0.00

ਨੋਟ: ਜੇਕਰ ਤੁਹਾਡੇ ਕੋਲ ਇੱਕ ਤੋਂ ਵੱਧ TLC ਲਾਇਸੰਸ ਹਨ, ਤਾਂ ਤੁਹਾਨੂੰ ਹਰ ਲਾਇਸੰਸ ਲਈ ਆਪਣੀ ਸੰਪਰਕ ਜਾਣਕਾਰੀ ਨੂੰ ਵੱਖਰੇ ਤੌਰ 'ਤੇ ਅੱਪਡੇਟ ਕਰਨਾ ਚਾਹੀਦਾ ਹੈ।

1. ਖੱਬੇ ਪਾਸੇ ਨੈਵੀਗੇਸ਼ਨ ਬਾਰ ਤੋਂ 'ਜਾਣਕਾਰੀ ਅੱਪਡੇਟ ਕਰੋ' ਨੂੰ ਚੁਣੋ।

2. ਉਸ ਲਾਇਸੰਸ ਕਿਸਮ ਦੀ ਚੋਣ ਕਰੋ, ਜਿਸਨੂੰ ਤੁਸੀਂ ਅੱਪਡੇਟ ਕਰਨਾ ਚਾਹੁੰਦੇ ਹੋ ਤੇ ਫਿਰ 'ਜਾਰੀ ਰੱਖੋ' 'ਤੇ ਕਲਿੱਕ ਕਰੋ।

3. ਆਪਣਾ ਲਾਇਸੰਸ ਨੰਬਰ, ਲਾਇਸੰਸ ਦੀ ਮਿਆਦ ਸਮਾਪਤ ਹੋਣ ਦੀ ਮਿਤੀ ਅਤੇ ਆਪਣੇ ਸਮਾਜਕ ਸੁਰੱਖਿਆ ਨੰਬਰ (SSN) ਜਾਂ ਮਾਲਕ ਪਛਾਣ ਨੰਬਰ (EIN) ਦੇ ਅੰਤਮ 5 ਅੰਕ ਦਾਖਲ ਕਰੋ।

4. ਮੈਂ ਰੋਬੋਟ ਨਹੀਂ ਹਾਂ' ਸ਼ਬਦਾਂ ਦੇ ਸਾਮ੍ਹਣੇ ਬਾਕਸ 'ਤੇ ਕਲਿੱਕ ਕਰੋ ਅਤੇ "CAPTCHA" ਨੂੰ ਪੂਰਾ ਕਰੋ ਅਤੇ ਫਿਰ 'ਖੋਜੋ' 'ਤੇ ਕਲਿੱਕ ਕਰੋ।

5. 'TLC ਪ੍ਰਮਾਣਿਕਤਾ' ਅਤੇ 'ਘੋਸ਼ਣਾ-ਪੱਤਰ' ਸੈਕਸ਼ਨ ਵਿੱਚ ਭਾਸ਼ਾ ਦੀ ਸਮੀਖਿਆ ਕਰੋ। ਜੇਕਰ ਤੁਸੀਂ ਸਹਿਮਤ ਹੋ, ਤਾਂ 'ਮੈਂ ਸਹਿਮਤ ਹਾਂ' ਸ਼ਬਦਾਂ ਦੇ ਸਾਮ੍ਹਣੇ ਬਾਕਸ 'ਤੇ ਕਲਿੱਕ ਕਰੋ। ਫਿਰ, 'ਜਾਰੀ ਰੱਖੋ' 'ਤੇ ਕਲਿੱਕ ਕਰੋ।

ਅਗਲੇ ਪੰਨੇ 'ਤੇ ਜਾਰੀ >>

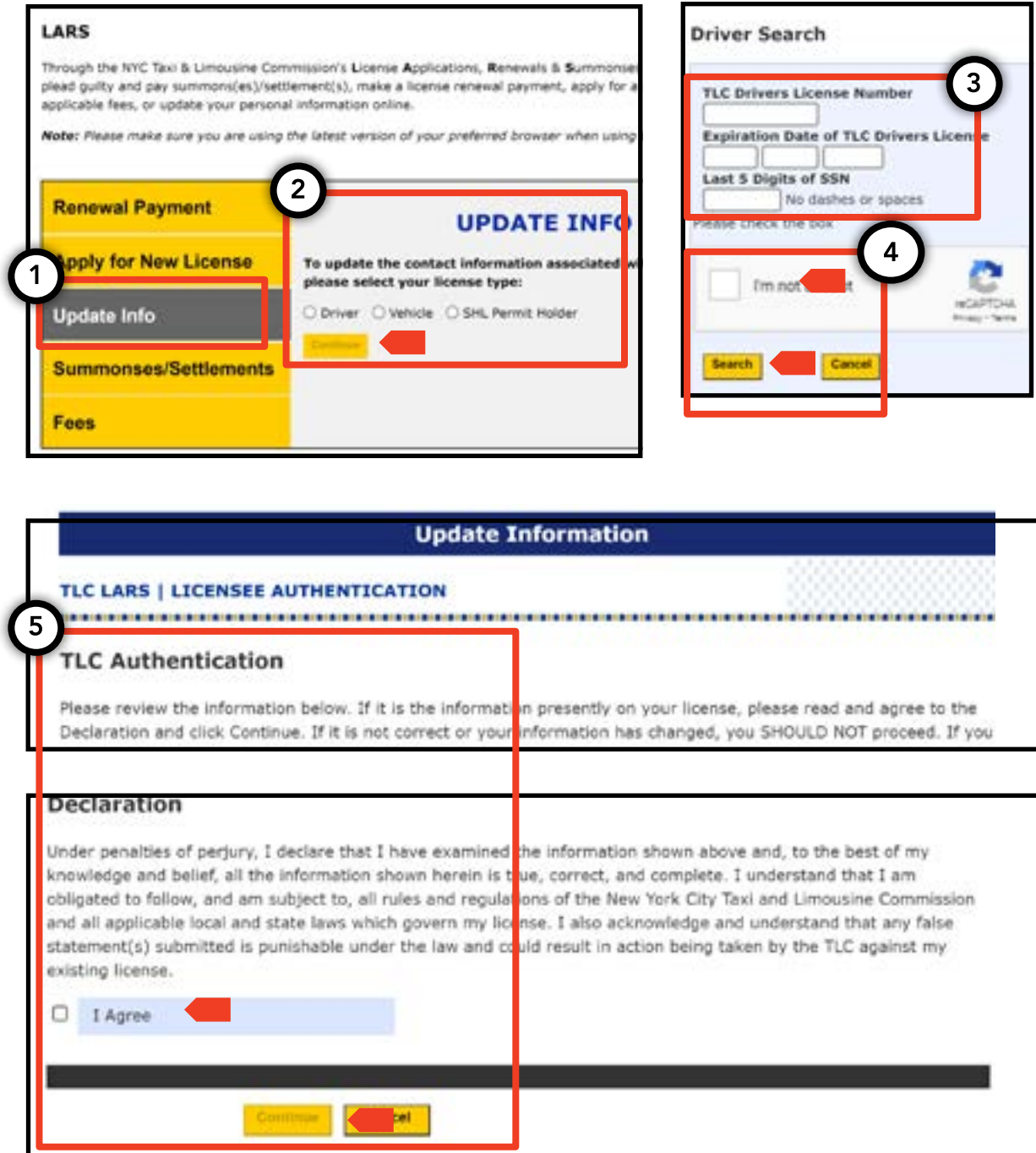

6. ਫਿਰ ਤੁਹਾਨੂੰ ਖੱਬੇ ਪਾਸੇ ਤੁਹਾਡੀ ਮੌਜੂਦਾ ਈਮੇਲ, ਫੋਨ, ਮੇਲਿੰਗ ਅਤੇ ਰਿਹਾਇਸ਼ੀ ਪਤੇ ਦਿਖਾਏ ਜਾਣਗੇ। ਸੱਜੇ ਪਾਸੇ, ਤੁਸੀਂ ਖਾਲੀ ਖੇਤਰ ਦੇਖੋਗੇ।

7. A ਜੇਕਰ ਤੁਸੀਂ ਆਪਣਾ ਫੋਨ ਨੰਬਰ ਅੱਪਡੇਟ ਕਰਨਾ ਚਾਹੁੰਦੇ ਹੋ, ਤਾਂ 'ਟੈਲੀਫੋਨ' ਸਿਰਲੇਖ ਵਾਲੇ ਖੇਤਰ ਵਿੱਚ ਆਪਣਾ ਨਵਾਂ ਫੋਨ ਨੰਬਰ ਦਾਖਲ ਕਰੋ। ਤੁਹਾਨੂੰ ਕਿਸੇ ਹੋਰ ਖੇਤਰ ਨੂੰ ਭਰਨ ਦੀ ਜ਼ਰੂਰਤ ਨਹੀਂ ਹੈ।

7.B ਜੇਕਰ ਤੁਸੀਂ ਆਪਣਾ ਈਮੇਲ ਪਤੇ ਨੂੰ ਅੱਪਡੇਟ ਕਰਨਾ ਚਾਹੁੰਦੇ ਹੋ, ਤਾਂ ਆਪਣਾ ਨਵਾਂ ਈਮੇਲ ਪਤਾ 'ਈਮੇਲ ਪਤਾ' ਅਤੇ 'ਈਮੇਲ ਪਤੇ ਦੀ ਪੁਸ਼ਟੀ ਕਰੋ' ਖੇਤਰਾਂ ਵਿੱਚ ਭਰੋ। ਤੁਹਾਨੂੰ ਕਿਸੇ ਹੋਰ ਖੇਤਰ ਨੂੰ ਭਰਨ ਦੀ ਜ਼ਰੂਰਤ ਨਹੀਂ ਹੈ।

7.C ਜੇਕਰ ਤੁਸੀਂ ਇਹ ਅੱਪਡੇਟ ਕਰਨਾ ਚਾਹੁੰਦੇ ਹੋ ਕਿ ਤੁਹਾਡੀ ਮੇਲ ਕਿੱਥੇ ਭੇਜੀ ਜਾਂਦੀ ਹੈ (ਮੇਲਿੰਗ ਪਤਾ), 'ਨਵਾਂ ਮੇਲਿੰਗ ਪਤਾ' ਸਿਰਲੇਖ ਦੇ ਅਧੀਨ ਖੇਤਰਾਂ ਨੂੰ ਭਰੋ।

7.D ਜੇਕਰ ਤੁਸੀਂ ਇਹ ਅੱਪਡੇਟ ਕਰਨਾ ਚਾਹੁੰਦੇ ਹੋ ਕਿ ਤੁਸੀਂ ਕਿੱਥੇ ਰਹਿੰਦੇ ਹੋ (ਰਿਹਾਇਸ਼ੀ ਪਤਾ), ਤਾਂ 'ਨਵਾਂ ਰਿਹਾਇਸ਼ੀ ਪਤਾ' ਸਿਰਲੇਖ ਦੇ ਅਧੀਨ ਖੇਤਰਾਂ ਨੂੰ ਭਰੋ।

(ਜੇਕਰ ਤੁਸੀਂ ਸਮਾਨ ਸਥਾਨ ਨਾਲ ਆਪਣੇ ਮੇਲਿੰਗ ਅਤੇ ਨਿਵਾਸ ਸਥਾਨ ਦੋਵਾਂ ਨੂੰ ਅੱਪਡੇਟ ਕਰਨਾ ਚਾਹੁੰਦੇ ਹੋ, ਤਾਂ 'ਨਵਾਂ ਮੇਲਿੰਗ ਪਤਾ' ਸਿਰਲੇਖ ਦੇ ਅਧੀਨ ਖੇਤਰਾਂ ਨੂੰ ਭਰੋ ਅਤੇ ਫਿਰ 'ਮੇਲਿੰਗ ਪਤੇ ਦੇ ਸਮਾਨ' ਦੇ ਸ਼ਬਦਾਂ ਦੇ ਸਾਮ੍ਹਣੇ ਬਾਕਸ 'ਤੇ ਟੈਪ ਕਰੋ। ਇਹ ਤੁਹਾਡੇ ਲਈ ਤੁਹਾਡੇ ਰਿਹਾਇਸ਼ੀ ਪਤੇ ਨੂੰ ਸਵੈਚਾਲਿਤ ਤੌਰ 'ਤੇ ਭਰ ਦੇਵੇਗਾ।)

ਅਗਲੇ ਪੰਨੇ 'ਤੇ ਜਾਰੀ >>

- Contact Information:**
 - Current Contact Information:** Cell Phone, Telephone, and Email Address fields, all of which are redacted with black boxes.
 - New Contact Information:** Cell Phone, Telephone, Email Address, and Confirm Email Address fields, all of which are empty input boxes.
- Address Information:**
 - Current Mailing Address:** Building Number, Street, Apt#, City, State, ZIP Code, and Borough fields, all of which are redacted with black boxes.
 - New Mailing Address:** Building Number, Street, Apt# (Optional), City, State (with a "Select" dropdown), ZIP Code, and Borough (with a "Select" dropdown) fields, all of which are empty input boxes.
- Current Residence Address:** Building Number and Street fields, both redacted with black boxes.
- New Residence Address:** A checkbox labeled "Same as mailing address" and Building Number and Street fields, all of which are empty input boxes.

Callouts are placed as follows:

- 6:** A red arrow points to the "License Number" field.
- 7.A:** A red box highlights the "New Contact Information" section.
- 7.B:** A red box highlights the "Email Address" and "Confirm Email Address" fields in the "New Contact Information" section.
- 7.C:** A red box highlights the "New Mailing Address" section.
- 7.D:** A red box highlights the "New Residence Address" section.

8. 'ਸਮੀਖਿਆ ਕਰੋ ਅਤੇ ਪੁਸ਼ਟੀ ਕਰੋ' ਅਤੇ 'ਪੁਸ਼ਟੀਕਰਨ' ਸੈਕਸ਼ਨਾਂ ਵਿੱਚ ਭਾਸ਼ਾ ਦੀ ਸਮੀਖਿਆ ਕਰੋ। ਜੇਕਰ ਤੁਸੀਂ ਸਹਿਮਤ ਹੋ, ਤਾਂ 'ਮੈਂ ਸਹਿਮਤ ਹਾਂ' ਸ਼ਬਦਾਂ ਦੇ ਸਾਮ੍ਹਣੇ ਬਾਕਸ 'ਤੇ ਕਲਿੱਕ ਕਰੋ।

9 ਅੰਤ ਵਿੱਚ, 'ਅੱਪਡੇਟ ਕੀਤੀ ਜਾਣਕਾਰੀ ਸਬਮਿਟ ਕਰੋ' 'ਤੇ ਕਲਿੱਕ ਕਰੋ। ਫਿਰ ਤੁਹਾਨੂੰ ਇੱਕ ਪੁਸ਼ਟੀਕਰਣ ਦਿੱਤਾ ਜਾਵੇਗਾ।

Review & Confirm

Please review and confirm that the changes that you have made here are correct, accurate and complete. If you believe the information is incorrect, click Edit to return to previous page. You are responsible for confirming the accuracy of the data you submit here.

8

Applicant Information

Licensee: [Redacted]

License Type: [Redacted]

License Number: [Redacted]

ZIP Code: [Redacted] ZIP Code: [Redacted]

Borough: [Redacted] Borough: [Redacted]

9

Affirmation

I affirm my understanding that any changes I make here to any of my contact information will result in a similar change being made to my license record on file with the TLC. I further affirm my understanding that it is my responsibility under TLC Rules to maintain complete and proper contact information on file with the TLC as all official correspondence will be sent in accordance with the information I have provided. By checking the box below I indicate my understanding of the above.

I agree **9**

Submit Updated Information **9** Cancel

Updated Information

Information Updated as of: 09/30/2020 02:29:

1. ਖੱਬੇ ਪਾਸੇ ਨੈਵੀਗੇਸ਼ਨ ਬਾਰ ਤੋਂ 'ਨਵੇਂ ਲਾਇਸੰਸ ਲਈ ਅਪਲਾਈ ਕਰੋ' ਨੂੰ ਚੁਣੋ।
2. 'ਐਪਲੀਕੇਸ਼ਨ ਦੀ ਕਿਸਮ' ਸਵਾਲ ਲਈ, 'ਡਰਾਈਵਰ' ਚੁਣੋ।
3. ਉਸ 'ਲਾਇਸੰਸ ਦੀ ਕਿਸਮ' ਨੂੰ ਚੁਣੋ, ਜਿਸ ਲਈ ਤੁਸੀਂ ਡ੍ਰੌਪ ਡਾਊਨ ਤੋਂ ਅਪਲਾਈ ਕਰਨ ਚਾਹੁੰਦੇ ਹੋ, ਅਤੇ ਫਿਰ ਜਾਰੀ ਰੱਖਣ ਲਈ 'ਅਪਲਾਈ ਕਰੋ' ਬਟਨ 'ਤੇ ਕਲਿੱਕ ਕਰੋ।
4. 'ਸ਼ੁਰੂਆਤ ਕਰੋ' ਪੱਨੇ 'ਤੇ ਭਾਸ਼ਾ ਦੀ ਸਮੀਖਿਆ ਕਰੋ। ਜੇਕਰ ਤੁਸੀਂ ਸਹਿਮਤ ਹੋ, ਤਾਂ 'ਮੈਂ ਉਪਰੋਕਤ ਲਿਖੇ ਨੂੰ ਪੜ੍ਹ ਅਤੇ ਸਮਝ ਲਿਆ ਹੈ' ਦੇ ਸਾਮ੍ਹਣੇ ਬਾਕਸ 'ਤੇ ਕਲਿੱਕ ਕਰੋ ਅਤੇ ਫਿਰ 'ਜਾਰੀ ਰੱਖੋ' 'ਤੇ ਕਲਿੱਕ ਕਰੋ।
5. 'ਫਿਟਨੈੱਸ ਸਮੀਖਿਆ ਨੋਟਿਸ' ਪੱਨੇ 'ਤੇ ਭਾਸ਼ਾ ਦੀ ਸਮੀਖਿਆ ਕਰੋ। ਜੇਕਰ ਤੁਸੀਂ ਸਹਿਮਤ ਹੋ, ਤਾਂ 'ਮੈਂ ਸਹਿਮਤ ਹਾਂ' ਦੇ ਸਾਮ੍ਹਣੇ ਬਾਕਸ 'ਤੇ ਕਲਿੱਕ ਕਰੋ ਅਤੇ ਫਿਰ 'ਜਾਰੀ ਰੱਖੋ' 'ਤੇ ਕਲਿੱਕ ਕਰੋ।

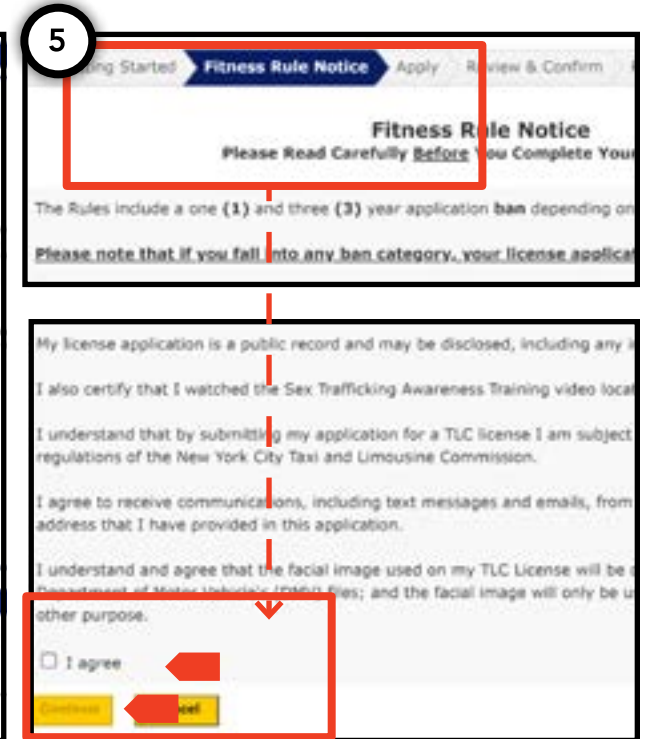
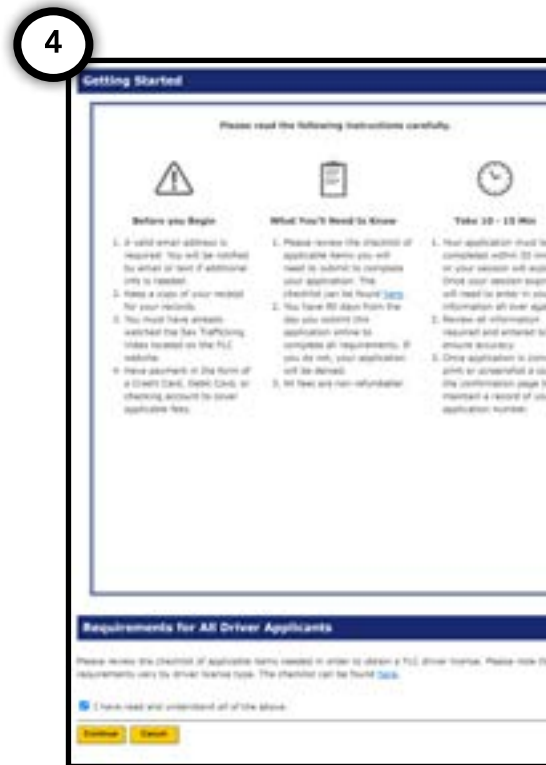
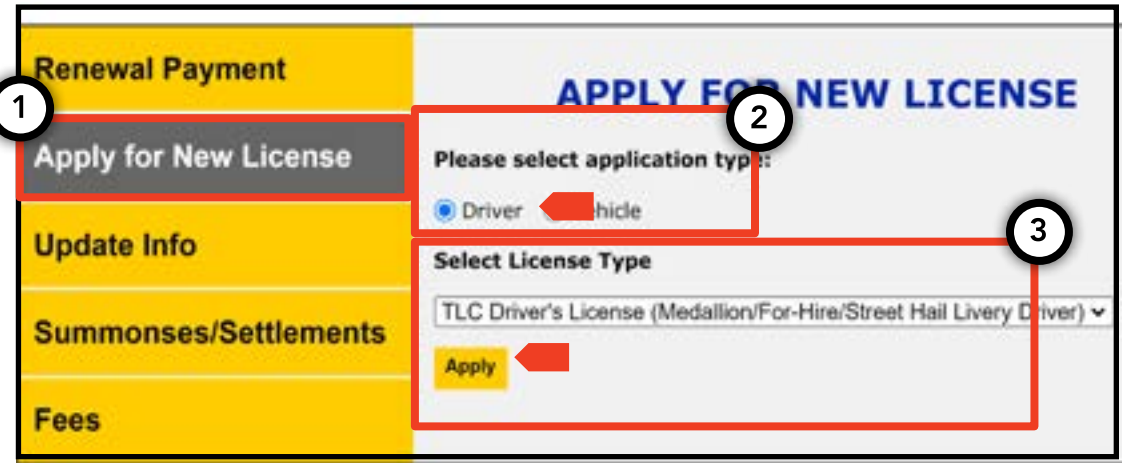

ਅਗਲੇ ਪੰਨੇ 'ਤੇ ਜਾਰੀ ਰੱਖੋ >>

6. ਐਪਲੀਕੇਸ਼ਨ ਦੇ ਸਵਾਲ ਭਰੋ ਅਤੇ 'ਅਪਲਾਈ ਕਰੋ' ਪੱਤੇ 'ਤੇ ਭਾਸ਼ਾ ਦੀ ਸਮੀਖਿਆ ਕਰੋ। ਜੇਕਰ ਤੁਸੀਂ ਸਹਿਮਤ ਹੋ, ਤਾਂ 'ਸਮੀਖਿਆ ਕਰੋ ਅਤੇ ਪੁਸ਼ਟੀ ਕਰੋ' 'ਤੇ ਕਲਿੱਕ ਕਰੋ।

7. 'ਸਮੀਖਿਆ ਕਰੋ ਅਤੇ ਪੁਸ਼ਟੀ ਕਰੋ' ਪੱਤੇ 'ਤੇ 'ਘੋਸ਼ਣਾ-ਪੱਤਰ' ਸੈਕਸ਼ਨ ਦੇ ਅਧੀਨ ਐਪਲੀਕੇਸ਼ਨ ਦੇ ਪ੍ਰਵਿਊ ਅਤੇ ਭਾਸ਼ਾ ਦੀ ਸਮੀਖਿਆ ਕਰੋ। ਜੇਕਰ ਤੁਸੀਂ ਸਹਿਮਤ ਹੋ, ਤਾਂ 'ਮੈਂ ਰੋਬੋਟ ਨਹੀਂ ਹਾਂ' ਸ਼ਬਦਾਂ ਦੇ ਸਾਮ੍ਹਣੇ ਬਾਕਸ 'ਤੇ ਕਲਿੱਕ ਕਰੋ ਅਤੇ "CAPTCHA" ਨੂੰ ਪੂਰਾ ਕਰੋ ਅਤੇ ਫਿਰ 'ਐਪਲੀਕੇਸ਼ਨ ਸਬਮਿਟ ਕਰੋ' 'ਤੇ ਕਲਿੱਕ ਕਰੋ।

8. ਫਿਰ ਤੁਹਾਨੂੰ ਨਿਊ ਯਾਰਕ ਸ਼ਹਿਰ ਦੇ ਭੁਗਤਾਨ ਪੋਰਟਲ (CityPay) ਵਿਖੇ ਲਿਜਾਇਆ ਜਾਵੇਗਾ ਅਤੇ ਟ੍ਰਾਂਜੈਕਸ਼ਨ ਨੂੰ ਪੂਰਾ ਕਰਨ ਦੇ ਤਰੀਕੇ ਬਾਰੇ ਵਧੇਰੇ ਦਿਸ਼ਾ-ਨਿਰਦੇਸ਼ ਦਿੱਤੇ ਜਾਣਗੇ।

9. ਭੁਗਤਾਨ ਤੋਂ ਬਾਅਦ, ਤੁਹਾਨੂੰ ਇੱਕ ਈਮੇਲ-ਅਧਾਰਿਤ ਰਸੀਦ ਦੇ ਨਾਲ-ਨਾਲ ਅੱਗੇ ਕੀ ਕਰਨਾ ਹੈ, ਬਾਰੇ ਦਿਸ਼ਾ-ਨਿਰਦੇਸ਼ ਵੀ ਭੇਜੇ ਜਾਣਗੇ। ਇਸ ਤੋਂ ਇਲਾਵਾ, ਤੁਹਾਨੂੰ ਟ੍ਰਾਂਜੈਕਸ਼ਨ ਦੇ ਸੰਖੇਪ ਅਤੇ ਅੱਗੇ ਕੀ ਕਰਨਾ ਹੈ, ਬਾਰੇ ਜਾਣਕਾਰੀ ਦੇ ਨਾਲ 'ਪੂਰਾ' ਪੇਜ ਦਿਖਾਇਆ ਜਾਵੇਗਾ।

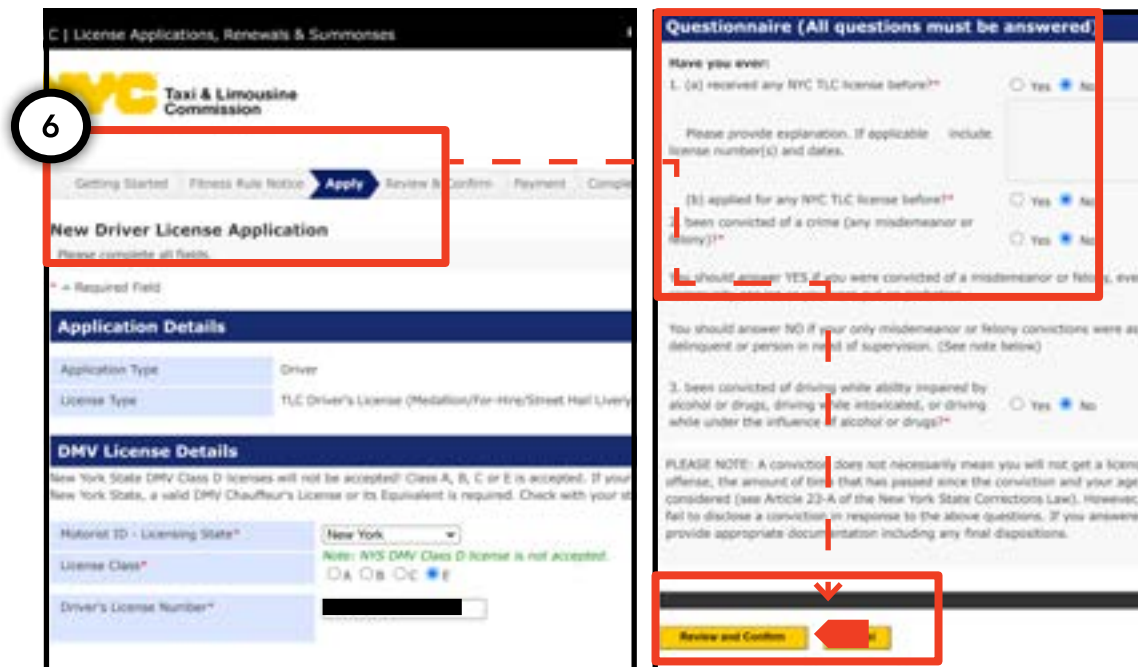

1. ਖੱਬੇ ਪਾਸੇ ਨੈਵੀਗੇਸ਼ਨ ਬਾਰ ਤੋਂ 'ਨਵੇਂ ਲਾਇਸੰਸ ਲਈ ਅਪਲਾਈ ਕਰੋ' ਨੂੰ ਚੁਣੋ।
2. 'ਐਪਲੀਕੇਸ਼ਨ ਦੀ ਕਿਸਮ' ਸਵਾਲ ਲਈ, 'ਵਾਹਨ' ਚੁਣੋ।
3. 'ਲਾਇਸੰਸ ਦੀ ਕਿਸਮ' ਲਈ, ਡ੍ਰੌਪ ਡਾਊਨ ਤੋਂ 'ਕਿਰਾਏ 'ਤੇ ਚੱਲਣ ਵਾਲੇ ਵਾਹਨ - ਨਾਨ SHL' ਨੂੰ ਚੁਣੋ।
4. ਅੱਗੇ, ਆਪਣੇ ਵਪਾਰ ਦੀ ਕਿਸਮ ਨੂੰ ਚੁਣੋ ਅਤੇ ਸੰਕੇਤ ਦਿਓ ਕਿ ਕੀ ਤੁਸੀਂ ਪਹਿਲਾਂ ਆਪਣੇ ਵਾਹਨ ਨਾਲ ਐਫਿਲਿਏਟ ਹੋਣ ਲਈ ਕਿਸੇ ਬੇਸ ਨਾਲ ਸੰਪਰਕ ਕੀਤਾ ਹੈ ਜਾਂ ਨਹੀਂ। ਫਿਰ, ਜਾਰੀ ਰੱਖਣ ਲਈ 'ਅਪਲਾਈ ਕਰੋ' ਬਟਨ 'ਤੇ ਕਲਿੱਕ ਕਰੋ।
5. 'ਸ਼ੁਰੂਆਤ ਕਰੋ' ਪੰਨੇ 'ਤੇ ਭਾਸ਼ਾ ਦੀ ਸਮੀਖਿਆ ਕਰੋ। ਜੇਕਰ ਤੁਸੀਂ ਸਹਿਮਤ ਹੋ, ਤਾਂ 'ਜਾਰੀ ਰੱਖੋ' 'ਤੇ ਕਲਿੱਕ ਕਰੋ।
6. ਪ੍ਰਮਾਣਿਕਤਾ ਪੰਨੇ 'ਤੇ, ਆਪਣੇ ਬੇਸ ਦਾ 'ਬੇਸ ਨੰਬਰ' ਦਾਖਲ ਕਰੋ। ਬੇਸ ਦਾ ਨਾਮ ਅਤੇ ਕਿਸਮ ਸਵੈਚਾਲਿਤ ਤੌਰ 'ਤੇ ਭਰੇ ਜਾਣਗੇ। ਜੇ ਜਾਣਕਾਰੀ ਸਹੀ ਲੱਗਦੀ ਹੈ, ਤਾਂ 'ਕੀ ਇਹ ਤੁਹਾਡੀ ਬੇਸ ਜਾਣਕਾਰੀ ਹੈ?' ਸਵਾਲ ਲਈ 'ਹਾਂ' ਨੂੰ ਚੁਣੋ।
7. ਖੇਤਰ ਵਿੱਚ ਆਪਣੇ ਵਾਹਨ ਦਾ ਵਾਹਨ ਪਛਾਣ ਨੰਬਰ (VIN) ਖੇਤਰ ਵਿੱਚ ਦਾਖਲ ਕਰੋ ਅਤੇ ਦੁਬਾਰਾ ਉਸ ਖੇਤਰ ਵਿੱਚ ਦਾਖਲ ਕਰੋ, ਜਿਸਦਾ ਸਿਰਲੇਖ 'ਵਾਹਨ ਪਛਾਣ ਨੰਬਰ ਦੁਬਾਰਾ ਦਰਜ ਕਰੋ (VIN)' ਹੈ।
8. ਆਪਣਾ ਸਮਾਜਕ ਸੁਰੱਖਿਆ ਨੰਬਰ (SSN) ਜਾਂ ਮਾਲਕ ਦਾ ਪਛਾਣ ਨੰਬਰ (EIN) ਦਾਖਲ ਕਰੋ ਅਤੇ ਦੱਸੋ ਕਿ ਕੀ ਤੁਸੀਂ ਵਾਹਨ ਦੇ ਲਾਇਸੰਸ ਨੂੰ ਇੱਕ SHL ਪਰਮਿਟ ਨਾਲ ਐਫਿਲਿਏਟ ਕਰਨ ਦੀ ਯੋਜਨਾ ਬਣਾ ਰਹੇ ਹੋ ਜਾਂ ਨਹੀਂ। ਅੰਤ ਵਿੱਚ, 'ਜਾਰੀ ਰੱਖੋ' 'ਤੇ ਕਲਿੱਕ ਕਰੋ।

ਅਗਲੇ ਪੰਨੇ 'ਤੇ ਜਾਰੀ >>

- Step 1:** The 'Apply for New License' button is highlighted in the navigation menu.
- Step 2:** The 'Please select application type:' section shows 'Vehicle' selected.
- Step 3:** The 'Select License Type' dropdown menu shows 'For Hire Vehicle - Non SHL' selected.
- Step 4:** The 'Select Business Type' section shows 'Individual' selected, and the 'Apply' button is highlighted.
- Step 5:** The 'Getting Started' page is shown, indicating the application will take about 60 minutes to complete.
- Step 6:** The 'Validation' page shows the 'Your Base Number' field highlighted.
- Step 7:** The 'Vehicle Identification Number (VIN)' fields are highlighted.
- Step 8:** The 'Do you intend to affiliate to SHL Permit?' field and the 'Continue' button are highlighted.

9. 'ਵਾਹਨ ਦੀ ਜਾਣਕਾਰੀ' ਪੰਨੇ 'ਤੇ, ਆਪਣੇ ਵਾਹਨ ਦੇ ਸਾਲ, ਬਣਤਰ, ਮਾਡਲ, ਸੀਟਾਂ ਦੀ ਗਿਣਤੀ ਬਾਰੇ ਜਾਣਕਾਰੀ ਦਾਖਲ ਕਰੋ, ਜੇਕਰ ਇਸ ਨੂੰ ਖਿੱਚਿਆ ਜਾਂਦਾ ਹੈ, ਜੇਕਰ ਇਸ ਵਿੱਚ ਕਿਰਾਏ 'ਤੇ ਚੱਲਣ ਵਾਲੇ ਵਾਹਨ ਸੰਬੰਧੀ ਪਲੇਟਾਂ ਹਨ, ਅਤੇ ਜੇਕਰ ਇਸ ਵਿੱਚ ਵ੍ਹੀਲਚੇਅਰ ਪਹੁੰਚਯੋਗਤਾ ਹੈ। ਫਿਰ, 'ਜਾਰੀ ਰੱਖੋ' 'ਤੇ ਕਲਿੱਕ ਕਰੋ।

10. 'ਮਾਲਕ ਦੀ ਜਾਣਕਾਰੀ' ਪੰਨੇ 'ਤੇ, ਆਪਣਾ ਨਾਮ, ਫੋਨ ਨੰਬਰ, ਈਮੇਲ, ਭਾਸ਼ਾ ਪਸੰਦ ਅਤੇ ਮੇਲਿੰਗ ਪਤਾ ਦਾਖਲ ਕਰੋ। ਫਿਰ, 'ਜਾਰੀ ਰੱਖੋ' 'ਤੇ ਕਲਿੱਕ ਕਰੋ।

11. 'ਬੀਮਾ' ਪੰਨੇ 'ਤੇ, ਆਪਣੇ ਵਾਹਨ ਦਾ ਬੀਮਾ ਪਾਲਿਸੀ ਨੰਬਰ, ਬੀਮਾ ਪਾਲਿਸੀ ਦੀ ਸ਼ੁਰੂਆਤੀ ਮਿਤੀ, ਬੀਮਾ ਪਾਲਿਸੀ ਦੀ ਸਮਾਪਤੀ ਮਿਤੀ ਦਾਖਲ ਕਰੋ ਅਤੇ ਸੰਕੇਤ ਦਿਓ ਕਿ ਕੀ ਤੁਹਾਡੀ ਕੋਲ ਕੋਈ ਹੋਰ ਬੀਮਾ ਪਾਲਿਸੀ ਹੈ। ਫਿਰ, 'ਜਾਰੀ ਰੱਖੋ' 'ਤੇ ਕਲਿੱਕ ਕਰੋ।

ਅਗਲੇ ਪੰਨੇ 'ਤੇ ਜਾਰੀ ਰੱਖੋ >>

9

11

10

12. 'ਪ੍ਰਸ਼ਨਾਵਲੀ' ਪੰਨੇ 'ਤੇ, ਸੰਕੇਤ ਦਿਓ ਕਿ ਕੀ ਤੁਹਾਡਾ ਵਾਹਨ 500 ਮੀਲ ਤੋਂ ਵੱਧ ਲੰਮਾ ਹੈ, ਸੱਤ ਫੁੱਟ ਤੋਂ ਵੱਧ ਉੱਚਾ ਹੈ, ਜਾਂ 8,500 ਪੌਂਡ ਤੋਂ ਵੱਧ ਭਾਰਾ ਹੈ।

13. 'ਪੁਸ਼ਟੀਕਰਨ' ਸੈਕਸ਼ਨ ਵਿੱਚ ਐਪਲੀਕੇਸ਼ਨ ਅਤੇ ਭਾਸ਼ਾ ਦੀ ਸਮੀਖਿਆ ਕਰੋ। ਜੇਕਰ ਤੁਸੀਂ ਸਹਿਮਤ ਹੋ, ਤਾਂ 'ਮੈਂ ਪੁਸ਼ਟੀ ਕਰਦਾ/ਦੀ ਹਾਂ' ਅਤੇ ਨਾਲ ਹੀ 'ਮੈਂ ਰੋਬੋਟ ਨਹੀਂ ਹਾਂ' ਸ਼ਬਦਾਂ ਦੇ ਸਾਮ੍ਹਣੇ ਬਾਕਸ 'ਤੇ ਕਲਿੱਕ ਕਰੋ ਅਤੇ "CAPTCHA" ਨੂੰ ਪੂਰਾ ਕਰੋ ਅਤੇ ਫਿਰ 'ਸਮੀਖਿਆ ਕਰੋ ਅਤੇ ਪੁਸ਼ਟੀ ਕਰੋ' 'ਤੇ ਕਲਿੱਕ ਕਰੋ।

14. ਫਿਰ ਤੁਹਾਨੂੰ ਨਿਊ ਯਾਰਕ ਸ਼ਹਿਰ ਦੇ ਭੁਗਤਾਨ ਪੋਰਟਲ (CityPay) ਵਿਖੇ ਲਿਜਾਇਆ ਜਾਵੇਗਾ ਅਤੇ ਟ੍ਰਾਂਜੈਕਸ਼ਨ ਨੂੰ ਪੂਰਾ ਕਰਨ ਦੇ ਤਰੀਕੇ ਬਾਰੇ ਦਿਸ਼ਾ-ਨਿਰਦੇਸ਼ ਦਿੱਤੇ ਜਾਣਗੇ।

15. ਭੁਗਤਾਨ ਤੋਂ ਬਾਅਦ, ਤੁਹਾਨੂੰ ਇੱਕ ਈਮੇਲ-ਅਧਾਰਿਤ ਰਸੀਦ ਦੇ ਨਾਲ-ਨਾਲ ਅੱਗੇ ਕੀ ਕਰਨਾ ਹੈ, ਬਾਰੇ ਦਿਸ਼ਾ-ਨਿਰਦੇਸ਼ ਵੀ ਭੇਜੇ ਜਾਣਗੇ। ਇਸ ਤੋਂ ਇਲਾਵਾ, ਤੁਹਾਨੂੰ ਟ੍ਰਾਂਜੈਕਸ਼ਨ ਦੇ ਸੰਖੇਪ ਅਤੇ ਅੱਗੇ ਕੀ ਕਰਨਾ ਹੈ, ਬਾਰੇ ਜਾਣਕਾਰੀ ਦੇ ਨਾਲ 'ਪੂਰਾ' ਪੇਜ ਦਿਖਾਇਆ ਜਾਵੇਗਾ।

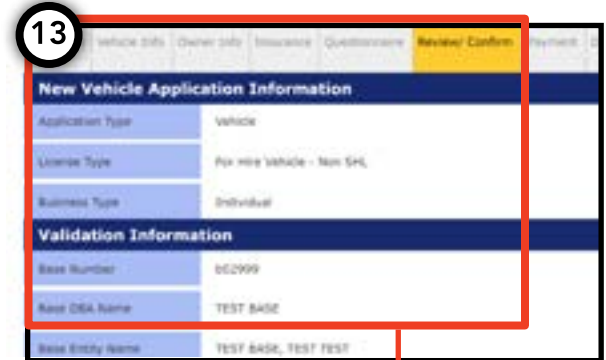
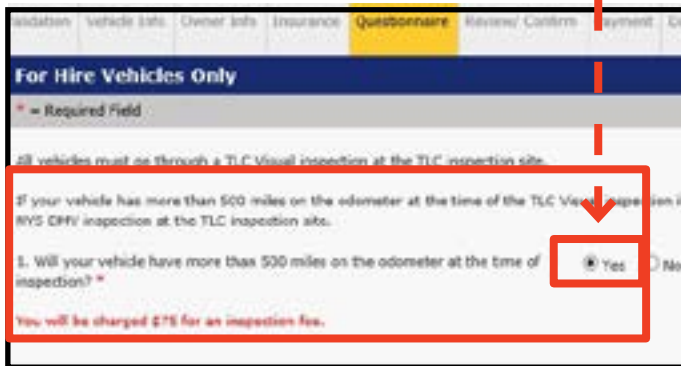
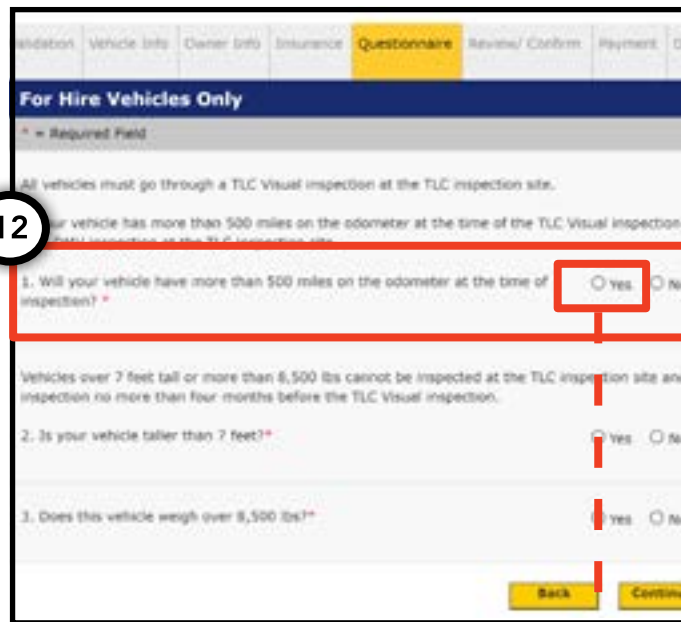

1. ਖੱਬੇ ਪਾਸੇ ਨੈਵੀਗੇਸ਼ਨ ਬਾਰ ਤੋਂ 'ਨਵੀਨੀਕਰਣ ਭੁਗਤਾਨ' ਨੂੰ ਚੁਣੋ।

2. 'ਡਰਾਈਵਰ' ਨੂੰ ਚੁਣੋ ਅਤੇ ਫਿਰ 'ਜਾਰੀ ਰੱਖੋ' 'ਤੇ ਕਲਿੱਕ ਕਰੋ।

3. ਆਪਣਾ ਡਰਾਈਵਰ ਲਾਇਸੰਸ ਨੰਬਰ, ਡਰਾਈਵਰ ਲਾਇਸੰਸ ਦੀ ਮਿਆਦ ਸਮਾਪਤ ਹੋਣ ਦੀ ਮਿਤੀ ਅਤੇ ਆਪਣੇ ਸਮਾਜਕ ਸੁਰੱਖਿਆ ਨੰਬਰ (SSN) ਦੇ ਅੰਤਮ 5 ਅੰਕ ਦਾਖਲ ਕਰੋ।

4. ਮੈਂ ਰੋਬੋਟ ਨਹੀਂ ਹਾਂ' ਸ਼ਬਦਾਂ ਦੇ ਸਾਮ੍ਹਣੇ ਬਾਕਸ 'ਤੇ ਕਲਿੱਕ ਕਰੋ ਅਤੇ "CAPTCHA" ਨੂੰ ਪੂਰਾ ਕਰੋ ਅਤੇ ਫਿਰ 'ਖੋਜੋ' 'ਤੇ ਕਲਿੱਕ ਕਰੋ।

5. 'TLC ਪ੍ਰਮਾਣਿਕਤਾ' ਅਤੇ 'ਐਪਲੀਕੇਸ਼ਨ ਦਾ ਘੋਸ਼ਣਾ-ਪੱਤਰ' ਸੈਕਸ਼ਨ ਵਿੱਚ ਭਾਸ਼ਾ ਦੀ ਸਮੀਖਿਆ ਕਰੋ। ਜੇਕਰ ਤੁਸੀਂ ਸਹਿਮਤ ਹੋ, ਤਾਂ 'ਮੈਂ ਸਹਿਮਤ ਹਾਂ' ਸ਼ਬਦਾਂ ਦੇ ਸਾਮ੍ਹਣੇ ਬਾਕਸ 'ਤੇ ਕਲਿੱਕ ਕਰੋ।

6. ਤੁਹਾਨੂੰ ਇੱਕ ਪੌਪ-ਅੱਪ ਚਿਤਾਵਨੀ ਦਿਖਾਈ ਦੇਵੇਗੀ। ਜੇਕਰ ਤੁਸੀਂ ਭਾਸ਼ਾ ਨਾਲ ਸਹਿਮਤ ਹੋ, ਤਾਂ 'ਠੀਕ ਹੈ' ਨੂੰ ਚੁਣੋ।

ਅਗਲੇ ਪੰਨੇ 'ਤੇ ਜਾਰੀ ਰੱਖੋ >>

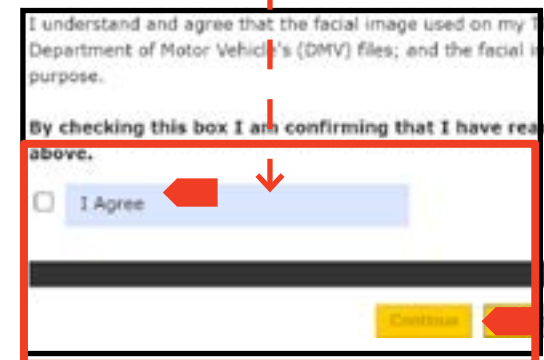
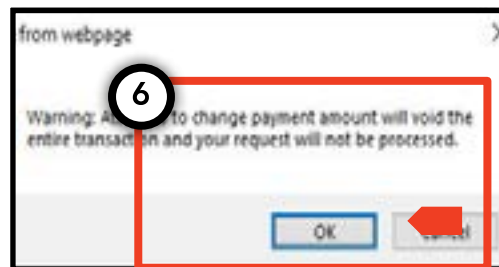
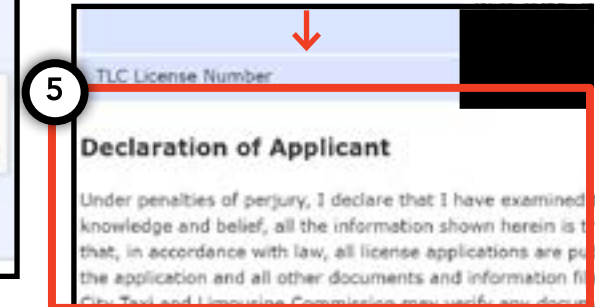
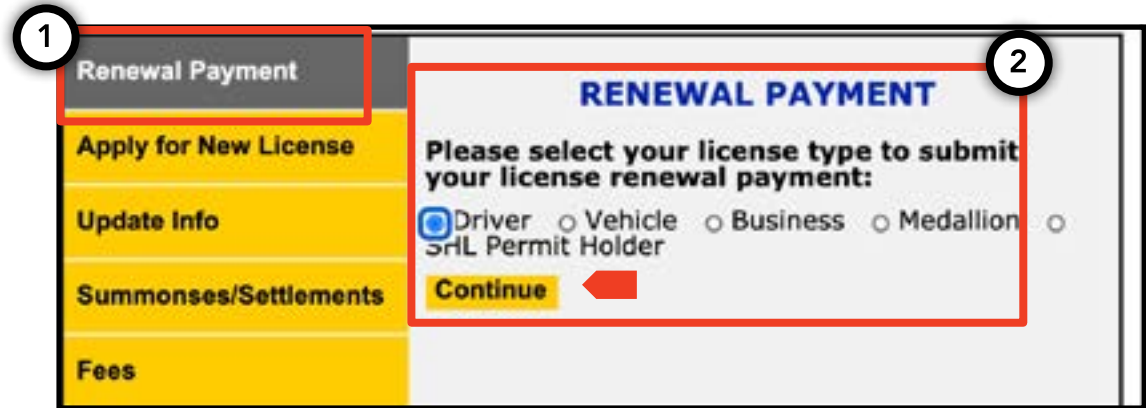

7. ਫੀਸ ਨੂੰ ਚੁਣਨ ਲਈ 'ਕੁੱਲ ਨਵੀਨੀਕਰਣ ਫੀਸ' ਦੇ ਸਾਮ੍ਹਣੇ ਬਾਕਸ 'ਤੇ ਕਲਿੱਕ ਕਰੋ। ਨਵੀਨੀਕਰਣ ਦੀ ਰਕਮ ਫਿਰ ਤੁਹਾਨੂੰ ਇਹ ਦਿਖਾਉਣ ਲਈ ਅੱਪਡੇਟ ਕੀਤੀ ਜਾਵੇਗੀ ਕਿ ਤੁਹਾਡਾ ਕਿੰਨਾ ਬਕਾਇਆ ਹੈ। ਭੁਗਤਾਨ ਕਰਨ ਲਈ, 'ਜਾਰੀ ਰੱਖੋ' 'ਤੇ ਕਲਿੱਕ ਕਰੋ। ਫਿਰ ਤੁਹਾਨੂੰ ਨਿਊ ਯਾਰਕ ਸ਼ਹਿਰ ਦੇ ਭੁਗਤਾਨ ਪੋਰਟਲ (CityPay) ਵਿਖੇ ਲਿਜਾਇਆ ਜਾਵੇਗਾ ਅਤੇ ਟ੍ਰਾਂਜੈਕਸ਼ਨ ਨੂੰ ਪੂਰਾ ਕਰਨ ਦੇ ਤਰੀਕੇ ਬਾਰੇ ਵਧੇਰੇ ਦਿਸ਼ਾ-ਨਿਰਦੇਸ਼ ਦਿੱਤੇ ਜਾਣਗੇ।

8. ਭੁਗਤਾਨ ਤੋਂ ਬਾਅਦ, ਤੁਹਾਨੂੰ ਇੱਕ ਈਮੇਲ-ਅਧਾਰਿਤ ਰਸੀਦ ਭੇਜੀ ਜਾਵੇਗੀ।

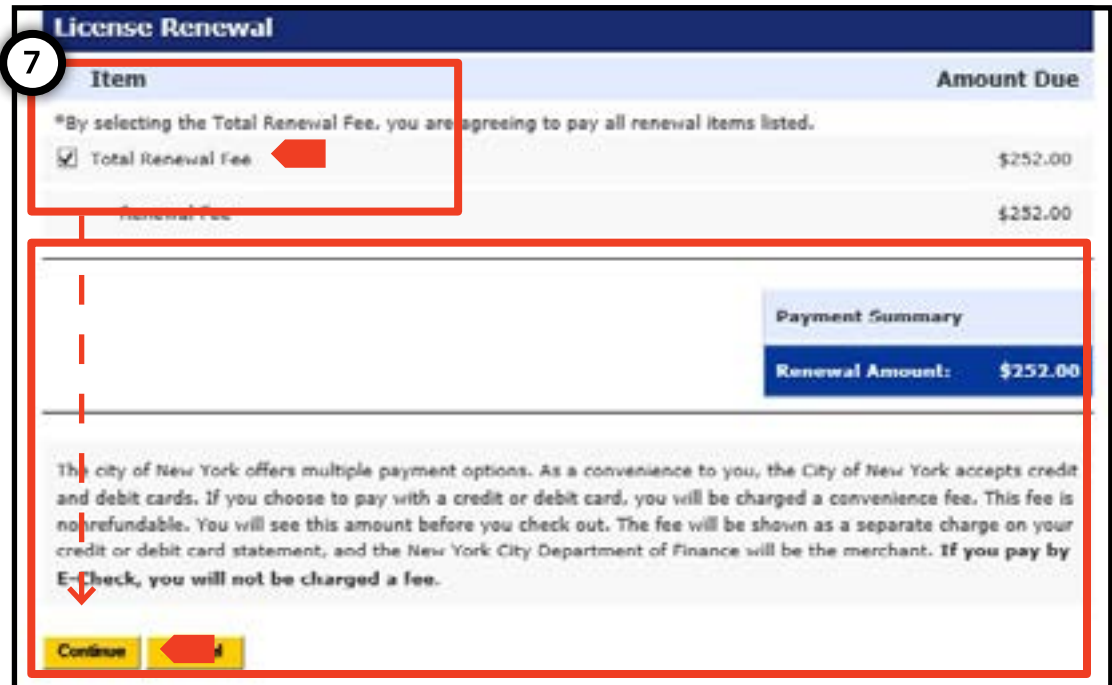
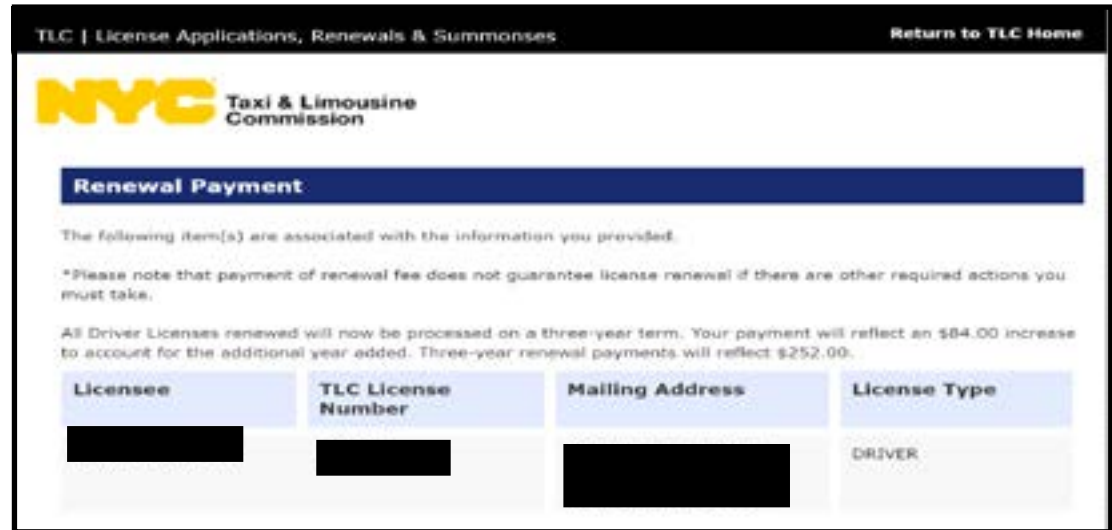

1. ਖੱਬੇ ਪਾਸੇ ਨੈਵੀਗੇਸ਼ਨ ਬਾਰ ਤੋਂ 'ਨਵੀਨੀਕਰਣ ਭੁਗਤਾਨ' ਨੂੰ ਚੁਣੋ।
2. 'ਵਾਹਨ' ਨੂੰ ਚੁਣੋ ਅਤੇ ਫਿਰ 'ਜਾਰੀ ਰੱਖੋ' 'ਤੇ ਕਲਿੱਕ ਕਰੋ।
3. ਆਪਣੇ ਵਾਹਨ ਦਾ ਲਾਇਸੰਸ ਨੰਬਰ, ਵਾਹਨ ਦੇ ਲਾਇਸੰਸ ਦੀ ਮਿਆਦ ਸਮਾਪਤ ਹੋਣ ਦੀ ਮਿਤੀ ਅਤੇ ਆਪਣੇ ਸਮਾਜਕ ਸੁਰੱਖਿਆ ਨੰਬਰ (SSN) ਜਾਂ ਮਾਲਕ ਪਛਾਣ ਨੰਬਰ (EIN) ਦੇ ਅੰਤਮ 5 ਅੰਕ ਦਾਖਲ ਕਰੋ।

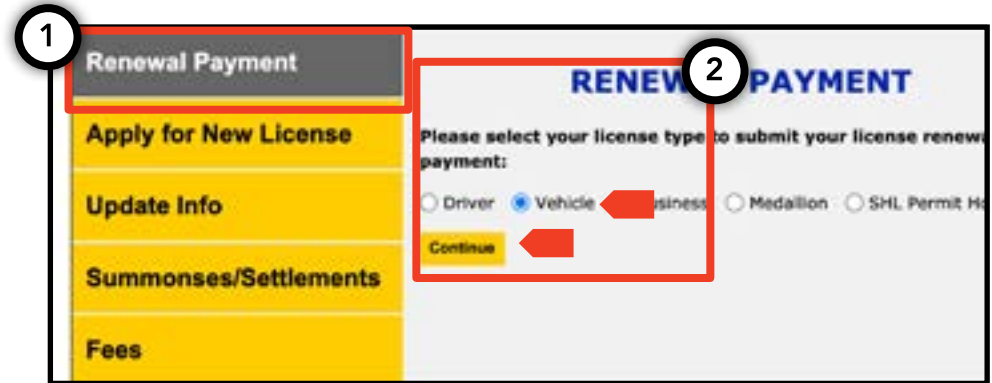

4. ਮੈਂ ਰੋਬੋਟ ਨਹੀਂ ਹਾਂ' ਸ਼ਬਦਾਂ ਦੇ ਸਾਮ੍ਹਣੇ ਬਾਕਸ 'ਤੇ ਕਲਿੱਕ ਕਰੋ ਅਤੇ "CAPTCHA" ਨੂੰ ਪੂਰਾ ਕਰੋ ਅਤੇ ਫਿਰ 'ਖੋਜੋ' 'ਤੇ ਕਲਿੱਕ ਕਰੋ।
5. 'TLC ਪ੍ਰਮਾਣਿਕਤਾ' ਅਤੇ 'ਐਪਲੀਕੇਸ਼ਨ ਦਾ ਘੋਸ਼ਣਾ-ਪੱਤਰ' ਸੈਕਸ਼ਨ ਵਿੱਚ ਭਾਸ਼ਾ ਦੀ ਸਮੀਖਿਆ ਕਰੋ। ਜੇਕਰ ਤੁਸੀਂ ਸਹਿਮਤ ਹੋ, ਤਾਂ 'ਮੈਂ ਸਹਿਮਤ ਹਾਂ' ਸ਼ਬਦਾਂ ਦੇ ਸਾਮ੍ਹਣੇ ਬਾਕਸ 'ਤੇ ਕਲਿੱਕ ਕਰੋ।
6. ਤੁਹਾਨੂੰ ਇੱਕ ਪੌਪ-ਅੱਪ ਚਿਤਾਵਨੀ ਦਿਖਾਈ ਦੇਵੇਗੀ। ਜੇਕਰ ਤੁਸੀਂ ਭਾਸ਼ਾ ਨਾਲ ਸਹਿਮਤ ਹੋ, ਤਾਂ 'ਠੀਕ ਹੈ' ਨੂੰ ਚੁਣੋ।

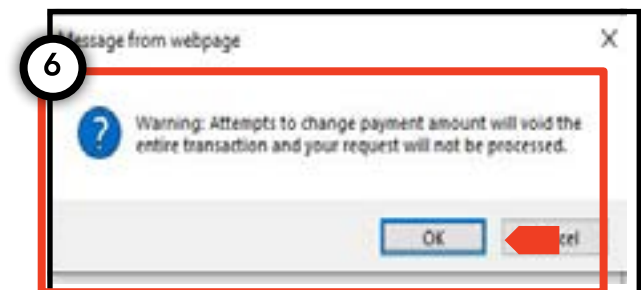
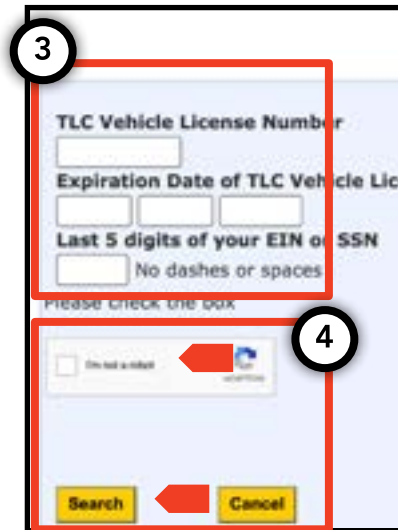

ਅਗਲੇ ਪੰਨੇ 'ਤੇ ਜਾਰੀ ਰੱਖੋ >>

7. ਫੀਸ ਨੂੰ ਚੁਣਨ ਲਈ 'ਕੁੱਲ ਨਵੀਨੀਕਰਣ ਫੀਸ' ਦੇ ਸਾਮ੍ਹਣੇ ਬਾਕਸ 'ਤੇ ਕਲਿੱਕ ਕਰੋ। ਨਵੀਨੀਕਰਣ ਦੀ ਰਕਮ ਫਿਰ ਤੁਹਾਨੂੰ ਇਹ ਦਿਖਾਉਣ ਲਈ ਅੱਪਡੇਟ ਕੀਤੀ ਜਾਵੇਗੀ ਕਿ ਤੁਹਾਡਾ ਕਿੰਨਾ ਬਕਾਇਆ ਹੈ। ਭੁਗਤਾਨ ਕਰਨ ਲਈ, 'ਜਾਰੀ ਰੱਖੋ' 'ਤੇ ਕਲਿੱਕ ਕਰੋ। ਫਿਰ ਤੁਹਾਨੂੰ ਨਿਊ ਯਾਰਕ ਸ਼ਹਿਰ ਦੇ ਭੁਗਤਾਨ ਪੋਰਟਲ (CityPay) ਵਿਖੇ ਲਿਜਾਇਆ ਜਾਵੇਗਾ ਅਤੇ ਟ੍ਰਾਂਜੈਕਸ਼ਨ ਨੂੰ ਪੂਰਾ ਕਰਨ ਦੇ ਤਰੀਕੇ ਬਾਰੇ ਵਧੇਰੇ ਦਿਸ਼ਾ-ਨਿਰਦੇਸ਼ ਦਿੱਤੇ ਜਾਣਗੇ।

8. ਭੁਗਤਾਨ ਤੋਂ ਬਾਅਦ, ਤੁਹਾਨੂੰ ਇੱਕ ਈਮੇਲ-ਅਧਾਰਿਤ ਰਸੀਦ ਭੇਜੀ ਜਾਵੇਗੀ।

Renewal Payment

The following item(s) are associated with the information you provided.

*Please note that payment of renewal fee does not guarantee license renewal if there are other required actions you must take.

Licensee	TLC License Number	Mailing Address	License Type
[REDACTED]	[REDACTED]	[REDACTED]	VEHICLE

License Renewal

Item	Amount Due
<small>*By selecting the Total Renewal Fee, you are agreeing to pay all renewal items listed.</small>	
<input type="checkbox"/> Total Renewal Fee	\$1,425.00
Renewal Fee	\$550.00
(CMVT) Commercial Motor Vehicle Tax	\$800.00
DMV Inspection	\$75.00

7

License Renewal

Item	Amount Due
<small>*By selecting the Total Renewal Fee, you are agreeing to pay all renewal items listed.</small>	
<input checked="" type="checkbox"/> Total Renewal Fee	\$1,425.00
Renewal Fee	\$550.00
(CMVT) Commercial Motor Vehicle Tax	\$800.00
DMV Inspection	\$75.00

Payment Summary
 Renewal Amount: \$1,425.00

Continue
Cancel