

## RECORDATORIO: Realice trabajos de fachadas de forma segura para evitar la muerte o lesiones graves

El trabajo de fachadas realizado en andamios puede ser extremadamente peligroso y se debe tener el cuidado adecuado en todo momento para evitar la muerte o lesiones graves. Desde el 2015 ha habido cuatro (4) muertes y 61 lesiones como consecuencia de trabajos de fachadas que no se realizaron de manera segura; todos ellos pudieron haberse prevenido por completo.

Siga la guía a continuación para asegurarse de regresar con su familia de manera segura después de su turno:

### Conozca su equipo: Capacítese antes de subir a un andamio.



No trabaje en ni desde un andamio, a menos que haya recibido una capacitación sobre seguridad en andamios. Trabajar en **andamios con soportes requiere un mínimo de cuatro horas de capacitación**, mientras que trabajar en **andamios suspendidos requiere un mínimo de dieciséis horas de capacitación**. Esta capacitación debe renovarse cada cuatro años.

[Encuentre un proveedor de cursos.](#)

### Evite esta situación en el lugar de trabajo: Use protección contra caídas.

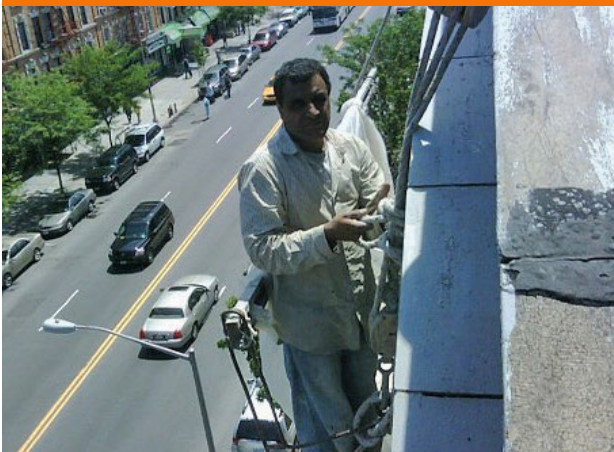

Su empleador debe proporcionarle protección contra caídas cuando trabaje en un andamio soportado sin barandas, o en cualquier momento que esté trabajando en un andamio suspendido ajustable. **¡Ponerse un arnés no es suficiente!** Debe estar **atado a una cuerda salvavidas asegurada** para que funcione.

Su empleador debe proporcionarle el Equipo de Protección Personal apropiado para la tarea que va a realizar, lo que incluye un arnés y una forma de atarlo. Llame al **311** para notificar al Departamento de Edificios (Department of Buildings, DOB) si su empleador no le brinda un entorno de trabajo seguro.

### Pretil suelto/dañado: Tenga mucho cuidado al retirar la albardilla.

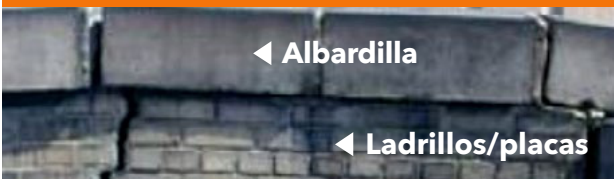

No retire la albardilla ni ninguna piedra utilizada para tapar muros independientes, a menos que se lo indique su supervisor.

### **La secuenciación segura del trabajo salva vidas.**

Las paredes del pretil deben demolerse desde la albardilla hacia abajo. No demuela ladrillos individuales ni bloques de mampostería, ya que existe el peligro de que las placas restantes se vuelvan inestables. Asegúrese de que los pretiles restantes adyacentes a la demolición no se vuelvan inestables.

### **Identifique cualquier material suelto.**

Avise a su supervisor de inmediato si nota un pretil, cornisa, chimenea u otro enladrillado suelto o que parece que podría caerse del edificio. Asegúrese de que los amarres estén debidamente asegurados.

### **Asegure las lonas de manera correcta.**

Asegúrese de **no apoyar ningún elemento, como bolsas de escombros o materiales de construcción, contra la pared del pretil.** Las lonas y otras protecciones temporales contra el tiempo deben asegurarse al final del turno de trabajo para que no se desprendan ni se aflojen accidentalmente.

### **Los soportes de separación son peligrosos y su uso está prohibido.**

No trabaje en un andamio suspendido que tenga un soporte de separación. Consulte [BB 2019-006](#) para obtener más información sobre los soportes de separación.

